VOS MAGAZINES À PRIX SPÉCIAL HIVER
2 ABONNEMENTS + 1 CADEAU AU CHOIX
JE M'A
JBL HARMAN
MAC D
SPIR

Rencontre avec Jane Goodall, la primatologue qui a prouvé au monde scientifique que les animaux ont des sentiments

PAR **MAËLYS PEITEADO** PUBLIÉ LE **20/12/2023 À 08:25**

De passage à Paris pour l'inauguration de sa statue de cire, Jane Goodall a répondu à quelques questions sur son parcours scientifique et écologiste incroyable. La scientifique qui a changé la donne en termes de relations humains-animaux raconte toujours avec passion ses observations révolutionnaires auprès des chimpanzés dans les années 60 et ne perd rien de sa fougue pour façonner une société meilleure pour la planète.

Tout l'année, elle voyage à travers le monde pour prêcher sa parole bienveillante en faveur du respect animaux et l'espoir qu'un monde moins cruel et pollué est possible. La célèbre éthologue (qui étudie le comportement des animaux) et primatologue Jane Goodall est une écologiste infatigable.

À 90 ans, début décembre 2023, elle était de passage à Paris pour inaugurer sa statue de cire au musée Grévin. Malgré son emploi du temps de ministre, elle a accepté de nous rencontrer et de revenir sur sa carrière impressionnante. Elle raconte généreusement, à qui accepte de voir la vérité en face, sa vie trépidante et son expérience auprès des primates, du Congo au Kenya.

LIRE AUSSI

Qui est Salomé Saqué, la journaliste écologiste égérie de la jeunesse ?

La suite de votre article après cette publicité

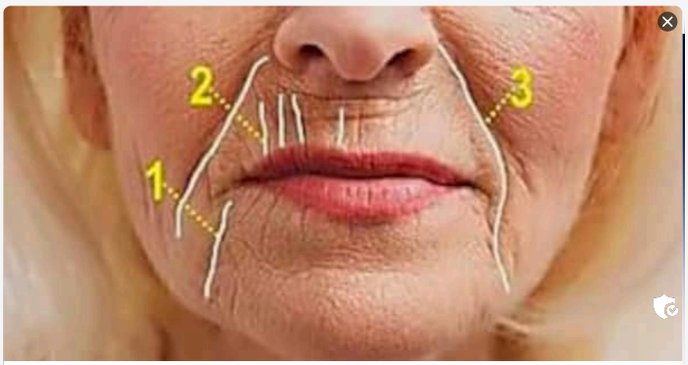

Un expert supplie aux françaises de "combler" leurs rides avec cette astuce (c'est génial)

JANE GOODALL A CHANGÉ LA PERCEPTION DES ANIMAUX

Ses photos ont fait le tour de la planète, on l'y voit entourée de chimpanzés, songeuse dans la jungle... Véritable icône contre la cruauté animale et la féminisation du monde scientifique, Jane Goodall a révolutionné les rapports entre les humains et les animaux, prouvant qu'ils étaient capables de se servir d'outils et qu'ils étaient dotés d'émotions et de personnalités propres.

De ses années d'observations scientifiques inédites, elle se souvient par exemple des premiers instants, succincts, avec un chimpanzé. Jane Goodall admet que c'est sa persévérance qui lui a permis d'apprivoiser leur confiance : "La première fois que j'ai vu un chimpanzé, il était effaré de me voir et il a tout de suite pris la fuite. Ça duré comme ça pendant quatre mois, jusqu'à ce qu'un premier individu n'ait enfin plus peur de moi."

La suite de votre article après cette publicité

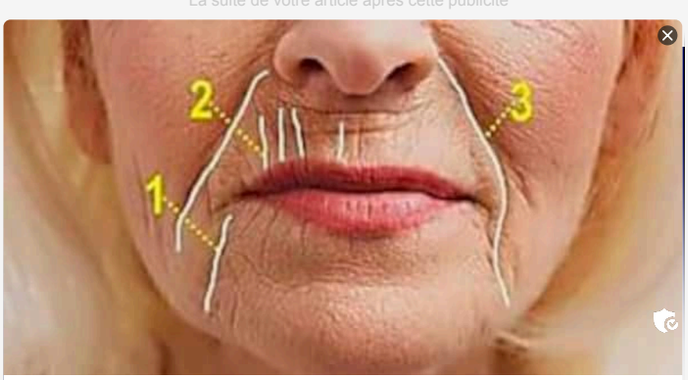

Un expert supplie aux françaises de "combler" leurs rides avec cette astuce (c'est génial)

Ce chimpanzé, c'était celui qu'elle surnommait "David barbe grise", du fait de sa blancheur au menton, sa "première observation vraiment excitante". Elle décrit leur rencontre : "Je l'ai vu ramasser une branche pour attraper des termites dans un nid sous la terre et les récupérer avec ses lèvres. Il prenait des brindilles et enlevait les feuilles, pour s'en servir comme outils. C'est quelque chose que l'on pensait alors exclusif à l'Homme."

La suite de votre article après cette publicité

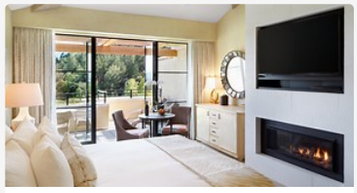
Tomigusuku estancias - Ve las ofertas de última hora
www.travelocity.com/Tomigusuku/Estancias

Des souvenirs avec les chimpanzés, à qui elle a systématiquement donné des noms malgré les réticences de ses pairs masculins, Jane Goodall en a pléthores, précieusement gravés dans sa mémoire d'éléphant ou bien immortalisés par des documentaristes animaliers suivant ses aventures. Quelques instants de grâce, comme en en 2013, lorsqu'elle a assisté à la réintroduction d'une femelle, "Wounda", dans la nature, cette dernière, avant de s'élancer dans la jungle, s'est tournée vers la scientifique et lui a offert un long câlin. Pourtant, Jane Goodall n'avait passé que peu de temps avec la femelle, contrairement à sa soigneuse qui était sur place également. Une scène fascinante, qui entretient la légende des liens créés par la primatologue avec ces grands singes.

La suite de votre article après cette publicité

Mais c'est d'une autre interaction dont se souvient pour nous Jane Goodall, celle, au début de ses observations, durant laquelle une vieille femelle nommée "Flo" a permis à son bébé de 5 mois de s'approcher d'elle et de lui toucher le nez du bout du doigt : "Cette scène a eu lieu grâce à la confiance de la mère et à la curiosité de son bébé. C'était un moment très spécial pour moi", confie la scientifique.

LIRE AUSSI

Animaux mutilés : pourquoi la maltraitance animale nous émeut-elle autant ?

DES CENTAINES DE CONFÉRENCES ET D'ACTIONS LOCALES

Portée par ses découvertes scientifiques mais effrayée par le sort réservé aux chimpanzés et à la destruction de leur habitat, Jane Goodall a créé l'Institut qui porte son nom et des programmes de préservation et de sensibilisation dans plus de 70 pays du monde. "Quand j'ai commencé à voyager et regarder comment je pouvais aider les chimpanzés qui étaient dans d'horribles conditions, en captivité, dans les laboratoires de recherches ou des petits zoos, il y avait déjà des personnes prêtes à aider. J'ai toujours vu des gens qui ressentaient ce besoin comme moi. Ce qui est fascinant, c'est qu'au fil des années, énormément de groupes de protection, de préservation, de lutte pour les droits des animaux ont fleuris", souligne-t-elle.

> “Je n'ai pas le choix, ma principale mission aujourd'hui est de donner de l'espoir aux gens, parce que si nous le perdons, ce serait la fin.”

L'institut Jane Goodall contribue à informer, aider et prendre en compte les problématiques des locaux, dont certains sont en situation de grande pauvreté et tente avant tout de survivre au quotidien, rappelle-t-elle. Mais aussi d'encourager la jeunesse à prendre en main la lutte contre le dérèglement climatique.

Si l'enjeu semble insurmontable, Jane Goodall reste concentrée sur le concret : "La fenêtre d'action est toujours en train de se refermer mais cela signifie que tout le monde, pas seulement la jeunesse, que chaque individu sur Terre qui ne vit pas dans la pauvreté, des acteurs du business, de la politique, doivent penser à la façon dont ils vivent dans ce monde chaque jour. Car, lorsque l'on comprend, que l'on choisit ce que l'on consomme, qu'on sait comment cela a été fabriqué, au détriment de l'environnement, avec cruauté animale, ou si c'est peu cher car exploitant une main d'oeuvre pauvre, alors on peut dire non."

Si elle confie avoir du mal à suivre le rythme de l'icône Jane Goodall, elle qui se dit en réalité très timide, elle estime que c'est son devoir de profiter de son "don de communication" afin de répandre l'envie d'agir : "Des gens me confient 'J'avais perdu espoir et maintenant je promets que je ferai ma part'. Je n'ai pas le choix, ma principale mission aujourd'hui est de donner de l'espoir aux gens, parce que si nous le perdons, nous tombons dans l'apathie, nous n'agirons pas, et ce serait la fin."

LIRE AUSSI

Sally Ride, la pionnière oubliée de l'espace

Newsletters

À VOIR SUR LE WEB

Sponsorisé

Prostate gonflée après 50 ans ? Un expert supplie les Français de faire ce geste…

En savoir plus

Santé Actuelle

Sponsorisé

Anne-Elisabeth Lemoine frôle la catastrophe dans C à vous après une remarque de Carole Bouquet

Télé Loisirs

Sponsorisé

Cette astuce bloquera toutes les publicités sur votre Mac !

Lire la suite

Conseils Techniques Sécuritaires

Sponsorisé

Mal au genou après 50 ans ? Faites ceci 2 fois par jour (regardez ça)

Science Articulations

Sponsorisé

C'est voté : Ne payez pas vos panneaux solaires si vous êtes propriétaire dans ces régions

Nouveau programme solaire

Sponsorisé

"Il n'a pas le droit de parler" : Anne-Elisabeth Lemoine explique pourquoi Mohamed Bouhafsi a dû quitter le plate…

Télé-Loisirs

NEWSLETTER

Toute l'actu Marie Claire, directement dans votre boite mail

Votre adresse email

VALIDER

SUR MARIE CLAIRE

Dans une vieille interview qui ressurgit, Gérard Depardieu aurait admis avoir participé à "trop de viols pour les…
Société

Norma Marcos, réalisatrice née à Bethléem : "Toute la société palestinienne est sous le choc de ce qu'il se passe à…
Société

Panique à bord de l'Airbus A320 d'Alitalia !
Société

Smartfeed

DERNIÈRES NEWS

Qui sont les femmes qui feront l'année 2024 ?

Affaire Depardieu : Angèle, Pomme, Médine, Louane et plus de 600 artistes signent une "contre-tribune"

Vahina Giocante affirme avoir été témoin d'une agression sexuelle de Gérard Depardieu

PLUS DE FEMMES ENGAGÉES

Estela de Carlotto, Grand-mère de la place de Mai, recherche infatigablement les bébés enlevés sous la dictature argentine

L'interview d'après-minuit de Camille Étienne : "Je comprends mieux la chasse que l'élevage intensif"

"Elle était belle de son infatigable espérance" : Vivian Silver, acharnée de la paix, identifiée parmi les

Elle accuse le président de l'avoir violée : Toufah Jallow, visage du courage qui a lancé #MeToo en Gambie

E-SHOP

ANNONCE

Calendrier de L'Avent Marie Claire - Nuit Féerique

A l'occasion des 85 ans du magazine Marie Claire, le tout premier Calendrier de l'Avent Marie Claire voit enfin le jour ! Un joli cadeau à offrir ou à s'offrir d'une valeur de 359,60 € pour patienter jusqu'à Noël avec 24 surprises beauté et lifestyle autour du thème « Nuit Féerique ». Des marques iconiques et des produits en format voyage et full size au prix magique de 69€. Disponible sur Sotrendoo, l'eshop Marie Claire.

69 € ~~359,60 €~~

PLUS DE FEMMES ENGAGÉES

Hanna Assouline, porte-voix des Palestiniennes et Israéliennes pour la paix : "Si le monde pouvait ressembler à ces femmes..."

Tête-à-tête avec Ginette Kolinka, survivante de la Shoah, inlassable passeuse de mémoire

La folle vie de Lee Miller, photographe de guerre et femme libre

Mitra Hejazipour, championne de France d'échecs et exilée iranienne : "Retourner en Iran ? Ce serait

Olya Nemtseva, journaliste à "Marie Claire Ukraine" engagée dans l'armée : "C'est la seule façon de me sentir

Annette Kellerman, "sirène" et pionnière oubliée de natation

Yuri Kochiyama, la pionnière oubliée de la lutte contre le racisme aux États-Unis

marie claire
PUBLICITÉ

LES PLUS POPULAIRES

1. Rencontre avec Jane Goodall, la primatologue qui a pro...
2. 10 femmes chefs à suivre de (très) près
3. Dix citations de Simone de Beauvoir à ne jamais oublier
4. Le jour où Adèle Haenel a quitté les César pour protest...
5. Virginie Despentes, féministe trash et radicale
6. Qui sont les femmes ministres du gouvernement ?

marie claire
PUBLICITÉ

marie claire

INSCRIVEZ-VOUS À LA NEWSLETTER

Votre adresse e-mail VALIDER

Plan du site Mentions légales Cookies Codes Promo